



CITTA' DI LAMEZIA TERME

(Provincia di Catanzaro)

SETTORE GESTIONE E VALORIZZAZIONE DEL PATRIMONIO E DEL TERRITORIO COMUNALE

Sede Uffici: III° piano Palazzo di Città - Via Sen. A. Perugini 15/C – 88046 Lamezia Terme

Pec: protocollo@pec.comunelameziaterme.it – email dirigente: p.nicotera@comune.lamezia-terme.cz.it – Tel.: +39 0968207208

**AVVISO PUBBLICO PER LA CONCESSIONE DI IMMOBILE COMUNALE SITO IN
PIAZZA S. MARIA MAGGIORE CONNESSA ALL'ATTUAZIONE DI UN PROGETTO DI
VALORIZZAZIONE COMMERCIALE AI SENSI DELL'ART. 12 L.R. N. 17/1999**

.

TAVOLE GRAFICHE

Lamezia Terme, lì 28/03/2025

IL DIRIGENTE/RUP
Ing Pasqualino NICOTERA



CITTA' DI LAMEZIA TERME

(Provincia di Catanzaro)

SETTORE GESTIONE E VALORIZZAZIONE DEL PATRIMONIO E DEL TERRITORIO COMUNALE

Sede Uffici: III° piano Palazzo di Città - Via Sen. A. Perugini 15/C – 88046 Lamezia Terme

Pec: protocollo@pec.comunelameziaterme.it – email dirigente: p.nicotera@comune.lamezia-terme.cz.it – Tel.: +39 0968207208

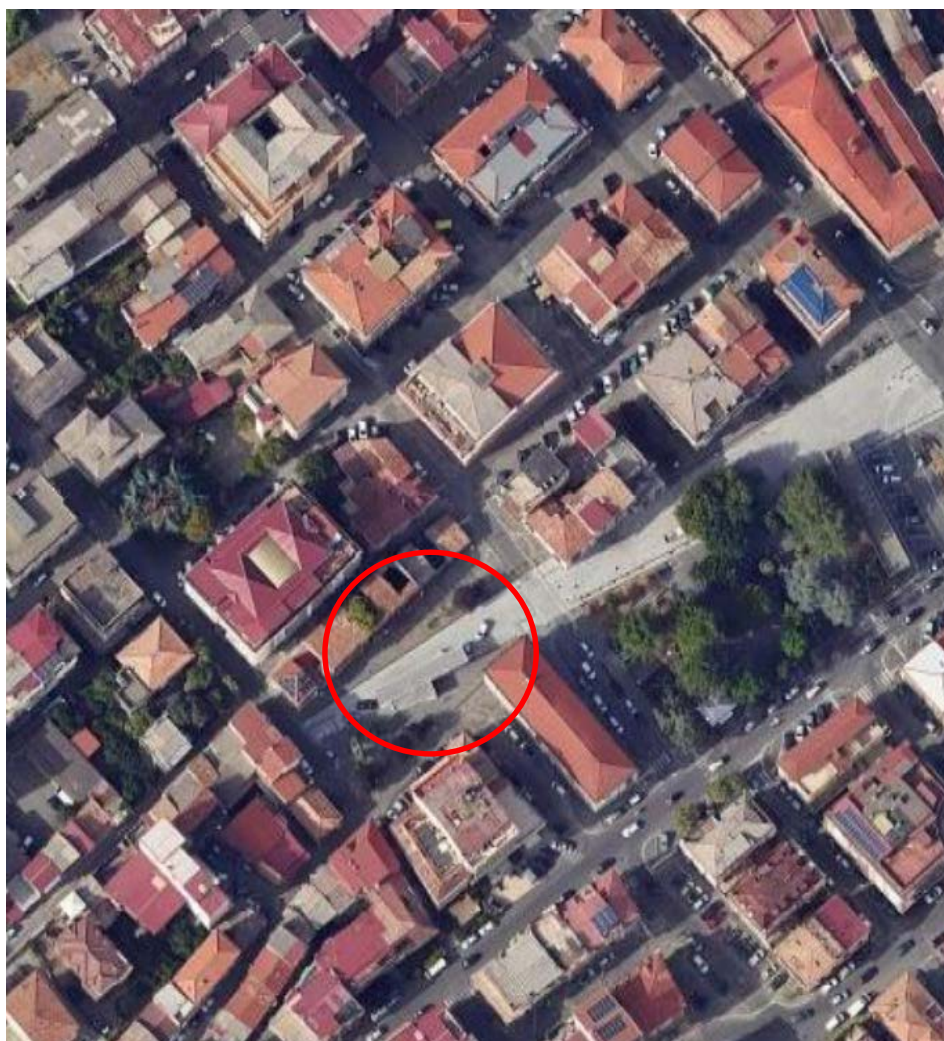



CITTA' DI LAMEZIA TERME

(Provincia di Catanzaro)

SETTORE GESTIONE E VALORIZZAZIONE DEL PATRIMONIO E DEL TERRITORIO COMUNALE

Sede Uffici: III° piano Palazzo di Città - Via Sen. A. Perugini 15/C – 88046 Lamezia Terme

Pec: protocollo@pec.comunelameziaterme.it – email dirigente: p.nicotera@comune.lamezia-terme.cz.it – Tel.: +39 0968207208

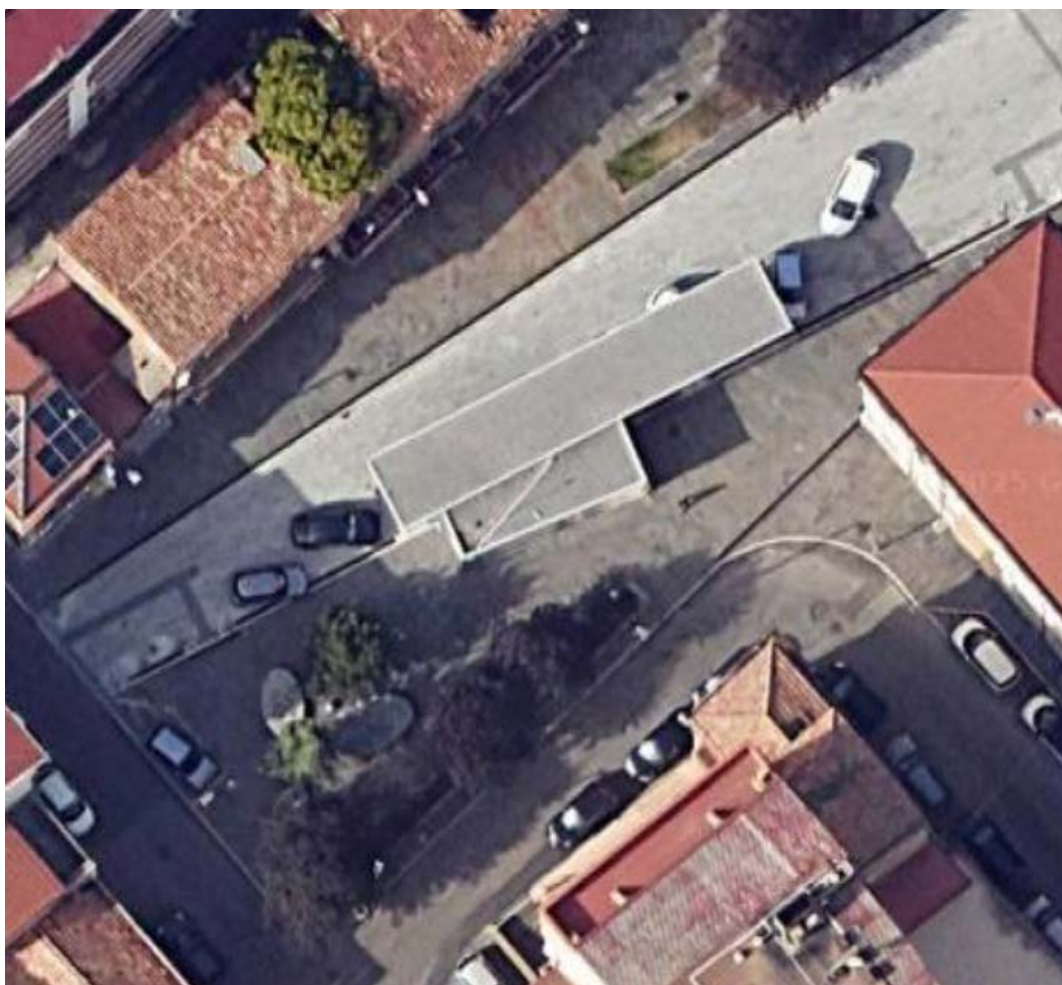



CITTA' DI LAMEZIA TERME

(Provincia di Catanzaro)

SETTORE GESTIONE E VALORIZZAZIONE DEL PATRIMONIO E DEL TERRITORIO COMUNALE

Sede Uffici: III° piano Palazzo di Città - Via Sen. A. Perugini 15/C – 88046 Lamezia Terme

Pec: protocollo@pec.comunelameziaterme.it – email dirigente: p.nicotera@comune.lamezia-terme.cz.it – Tel.: +39 0968207208





CITTA' DI LAMEZIA TERME

(Provincia di Catanzaro)

SETTORE GESTIONE E VALORIZZAZIONE DEL PATRIMONIO E DEL TERRITORIO COMUNALE

Sede Uffici: III° piano Palazzo di Città - Via Sen. A. Perugini 15/C – 88046 Lamezia Terme

Pec: protocollo@pec.comunelameziaterme.it – email dirigente: p.nicotera@comune.lamezia-terme.cz.it – Tel.: +39 0968207208

